

ENCUENTRO ONLINE

"LA TARTAMUDEZ Y SU TRATAMIENTO BASADO EN LA EVIDENCIA"



MODERADOR GONÇALO LEAL
DIRECTOR CLÍNICO
TARTAMUDEZ.CENTER



INTERVENCIÓN TEMPRANA Y SU IMPACTO PARA EL FUTURO
TERAPEUTA DEL HABLA CÁTIA CATITA

WWW.TARTAMUDEZ.CENTER

La tartamudez es más que tartamudear. Puede generar emociones negativas en el niño, padres, maestros, auxiliares y colegas. Es muy común que los padres digan que su niño está diferente desde que empezó a tartamudear.



WWW.TARTAMUDEZ.CENTER

Así, es importante actuar lo más tempranamente posible para reducir el impacto. ¡Nunca es demasiado temprano!



¿CUÁNDO HACER UNA EVALUACIÓN ESPECIALIZADA?

WWW.TARTAMUDEZ.CENTER

Debemos valorar las preocupaciones de la familia. Ellos son quién realmente conocen a sus niños.



Siempre que los padres piensan que el niño tartamudea, que algo diferente está pasando, es aconsejable una evaluación por un terapeuta del habla.



¡SIEMPRE QUE HAYA PREOCUPACIONES!

WWW.TARTAMUDEZ.CENTER

¿QUÉ OBSERVAR?



TIPO DE LAS DISFLUENCIAS



FRECUENCIA DE LAS DISFLUENCIAS



DURACIÓN DE LAS DISFLUENCIAS



"TEMPO" DE LAS DISFLUENCIAS



TENSIÓN FÍSICA
ASOCIADA



MOVIMIENTOS
FACIALES/CORPORALES



SEÑALES DE FRUSTRACIÓN



EVITACIONES

¿QUÉ OBSERVAR?

Antes de la primera sesión, es fundamental pedir a los padres que filmen a los niños hablando en su ambiente natural (jugando en el suelo, sentado en la mesa para una comida familiar, etc.). En una evaluación, en primer lugar es importante contestar la pregunta: ¿este niño tartamudea?

Para eso tenemos que evaluar el tipo de disfluencias y su frecuencia, pero también su calidad, comportamientos secundarios, señales de frustración y evitaciones.

Sin embargo, la evaluación de los comportamientos observables del habla no es suficiente en la edad preescolar, pues sabemos que alrededor de 80% de los niños que tartamudean en esta edad se van a recuperar naturalmente de la tartamudez.

Por lo tanto, más que contestar la pregunta ¿este niño tartamudea?, debemos evaluar los factores de riesgo para la persistencia de la tartamudez

¿QUÉ MÁS EVALUAR?

FACTORES DE RIESGO PARA LA
PERSISTENCIA DE LA
TARTAMUDEZ



WWW.TARTAMUDEZ.CENTER

FACTORES DE RIESGO PARA LA PERSISTENCIA DE LA TARTAMUDEZ



GÉNERO



TEMPERAMENTO



HISTORIA FAMILIAR DE TARTAMUDEZ



COMORBILIDADES



EDAD EN LA QUE SURGE LA TARTAMUDEZ



TIPO DE LAS DISFLUENCIAS



TIEMPO QUE HA PASADO DESDE EL INICIO
DE LA TARTAMUDEZ



CONSCIENCIA Y PREOCUPACIÓN
DEL NIÑO



CONSISTENCIA DE LA TARTAMUDEZ



PREOCUPACIÓN DE LOS PADRES

WWW.TARTAMUDEZ.CENTER

RIESGO BAJO

INTERVENCIÓN
INDIRECTA



RIESGO ELEVADO

INTERVENCIÓN
INDIRECTA
+
INTERVENCIÓN
DIRECTA

WWW.TARTAMUDEZ.CENTER

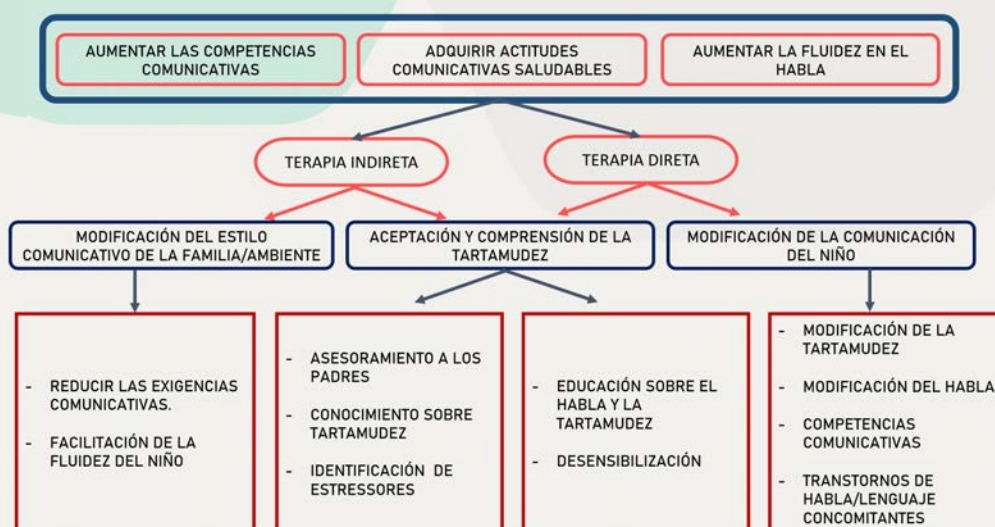

WWW.TARTAMUDEZ.CENTER

En nuestro vídeo escuche las respuestas de Cátia y Gonçalo sobre las preguntas de la audiencia



VALORAR SIEMPRE
LAS PREOCUPACIONES
DE LOS PADRES.

SIEMPRE HAY ALGO
QUE HACER.

NUNCA ES DEMASIADO
TEMPRANO.

WWW.TARTAMUDEZ.CENTER

ENCUENTRO ONLINE

“LA TARTAMUDEZ Y SU
TRATAMIENTO BASADO
EN LA EVIDENCIA”

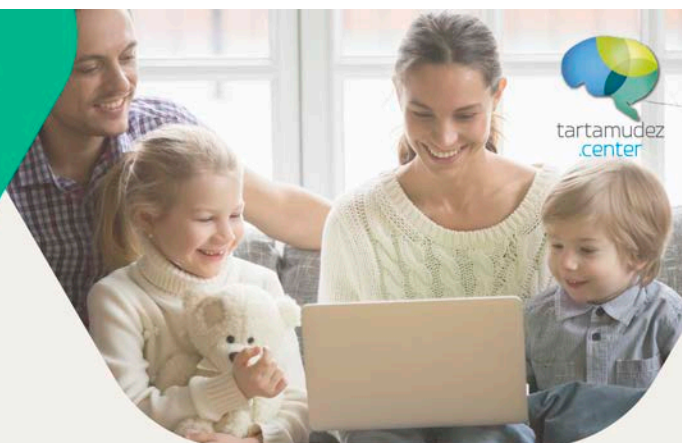

¡AHORA RESPONDEMOS A TUS PREGUNTAS!

info@tartamudez.center

<https://www.instagram.com/tartamudez.center/>

<https://www.facebook.com/tartamudez.center/>

WWW.TARTAMUDEZ.CENTER